



# IC NANDO MARTELLINI

## Progetto “Scuole Aperte il pomeriggio, la sera e nei weekend” 2025-26

Attività pomeridiane extrascolastiche offerte dal Comune di Roma  
Assessorato alla Scuola, Formazione e Lavoro



### Scuola primaria

- Laboratorio di arti visive
- Laboratorio di espressività corporea
- Attività ludico creative per lo sviluppo del problem solving, ragionamento astratto, logica



Laboratorio di arti visive



Laboratorio di espressività corporea



Attività ludico creative



### Scuola secondaria

- Laboratorio di attività coristiche, composizione e adattamento musicale
- Laboratorio teorico pratico di Teatro in Inglese
- Attività di sostegno allo studio



Laboratorio di attività coristiche



Laboratorio di teatro in Inglese



Attività di sostegno allo studio

### ATTIVITA' PER L'INTERO ISTITUTO

Supporto  
Linguistico e  
sostegno alle  
famiglie straniere

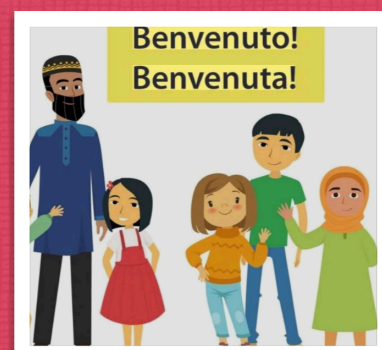

Laboratori di lettura ad alta voce in  
biblioteca e nel  
territorio

Visite  
guidate

